

A photograph of the town hall of Etaules, a large stone building with a prominent central tower and a blue door. The building is surrounded by a paved area and some greenery.

Commune de ETAULES
Aménagement de la traverse
Route Départementale n°14^{E1}
« Avenue Darcy - Rue Charles Hervé »



RD14E1

Aménagement de la traverse d'Etaules

- Problématique
- Description de l'opération
- Planning des travaux
- Principe de Déviation
- Intervenants



Après la réalisation du contournement d'Etaules – Arvert, la commune d'Etaules et le Département de la Charente Maritime ont entrepris de réaménager la traverse d'Etaules avant de la déclasser dans la voirie communale. Il a été convenu d'adopter les principes d'aménagements suivants :

- **Réduction de la vitesse des véhicules**
- **Sécurisation des espaces piétonniers et accessibilité PMR**
- **Sécurisation des échanges avec les voies adjacentes,**



Consistance de l'opération :

- Réduction générale de la largeur de la voirie à 5,5 mètres,
- Reprise des bordures T2
- Création d'un trottoir aux normes PMR en béton désactivé,
- Sécurisation des carrefours avec création de 3 plateaux ralentisseurs,
- Reprise du réseau pluvial,
- Reprise du tapis d'enrobé sur toute la section



Plan des travaux

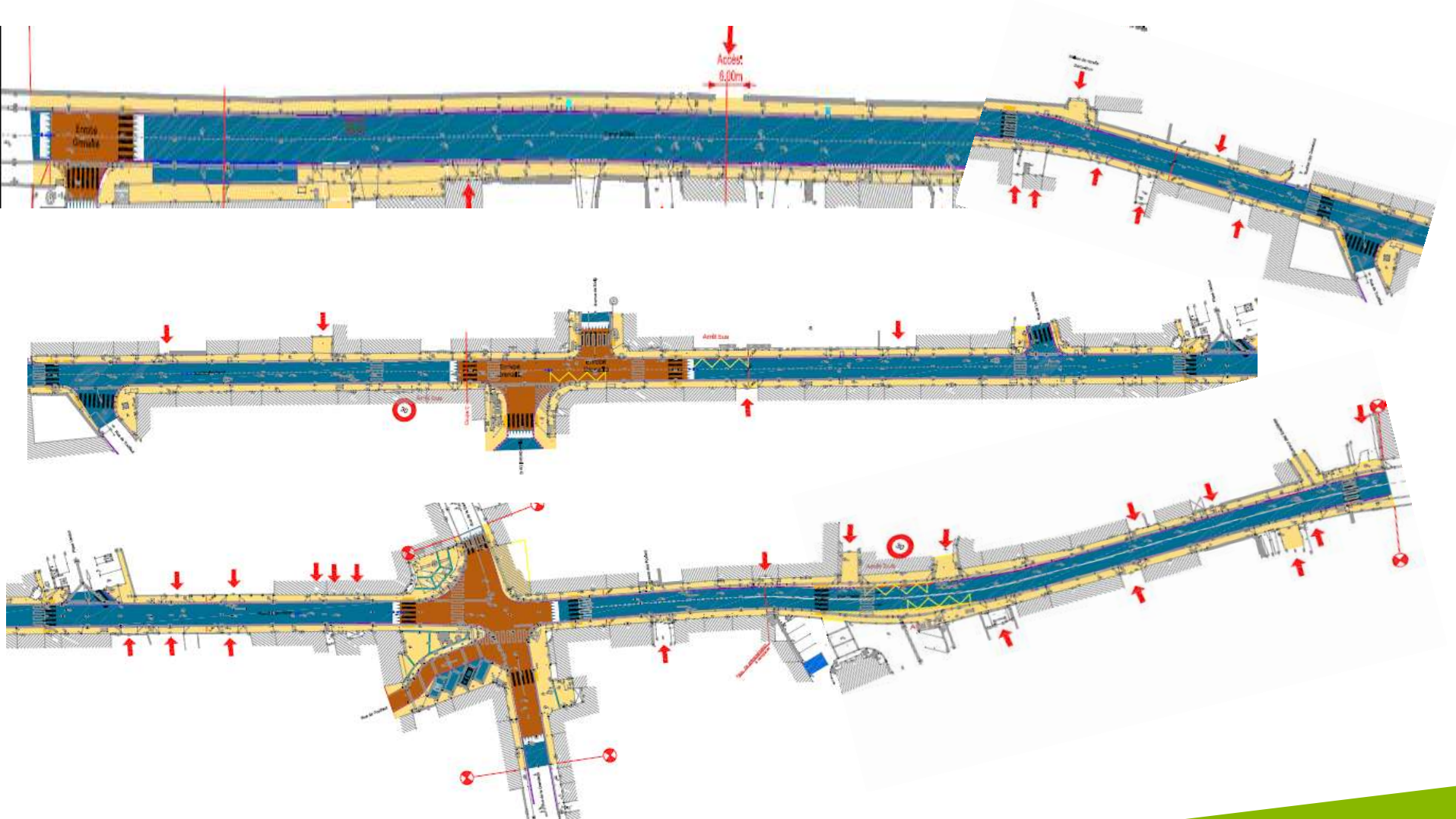



Début d'emprise des travaux côté Arvert Intersection Allée des Vivandières





Intersection Place de Gaulle / Av Sorignet

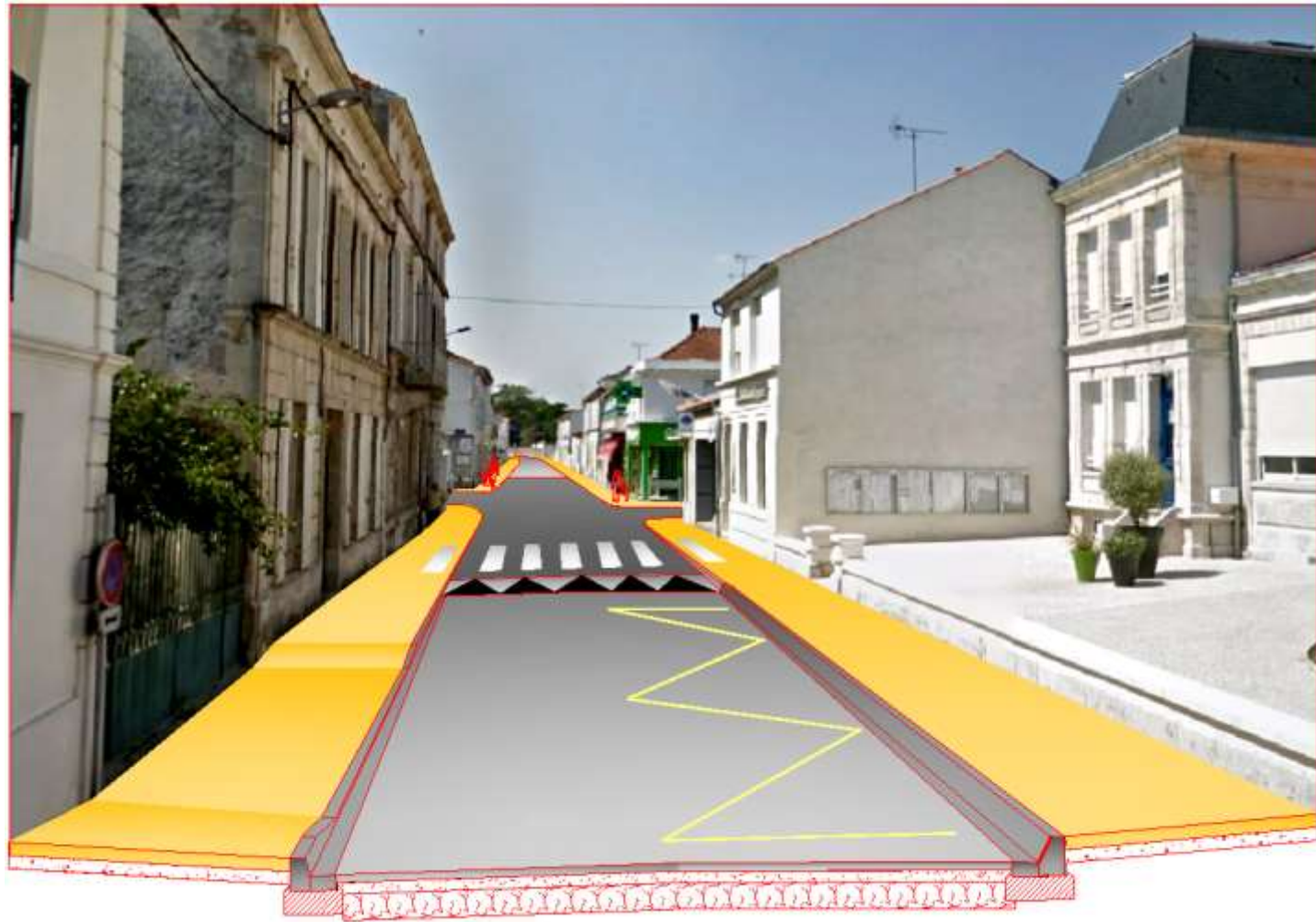



Intersection RD14E1 / RD145





Coût des travaux : 750 000€ HT soit 900 000 € TTC

Participation communale : environ 300 000 €

Durée des travaux : 6 mois

Prévision début travaux : 3 Décembre – Mi Juin 2019



Zone de Travaux

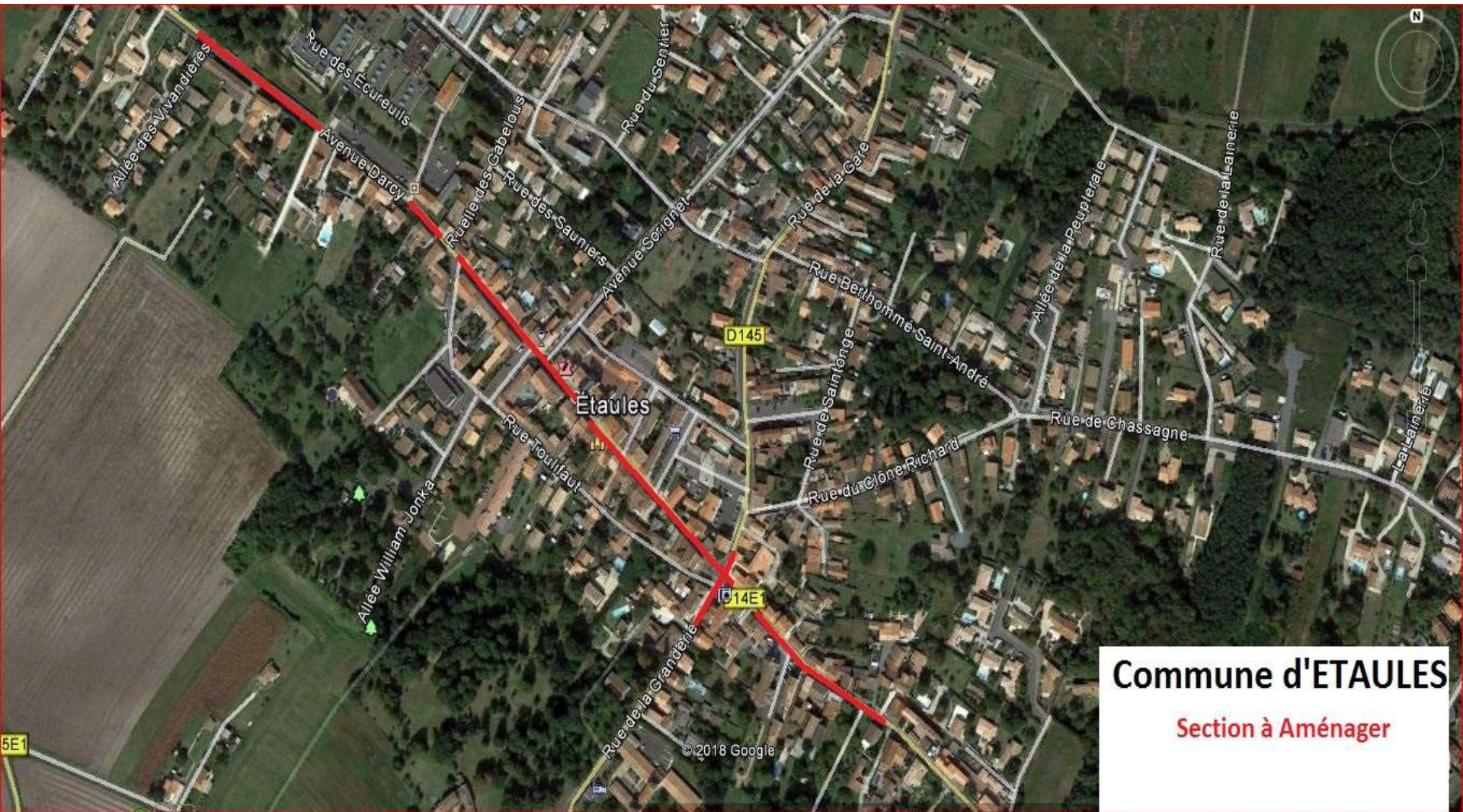

Commune d'ETAULES
Section à Aménager



Phases de Travaux et Déviations



RD14e1-RD145 Aménagement Av Darcy et Rue C.Hervé Commune d'ETAULES

PHASE 1
du 03/12/18 au 20/12/18





RD14e1-RD145 Aménagement Av Darcy et Rue C.Hervé Commune d' ETAULES

PHASE 2

prévision de travaux du 14 janvier à fin février 2019

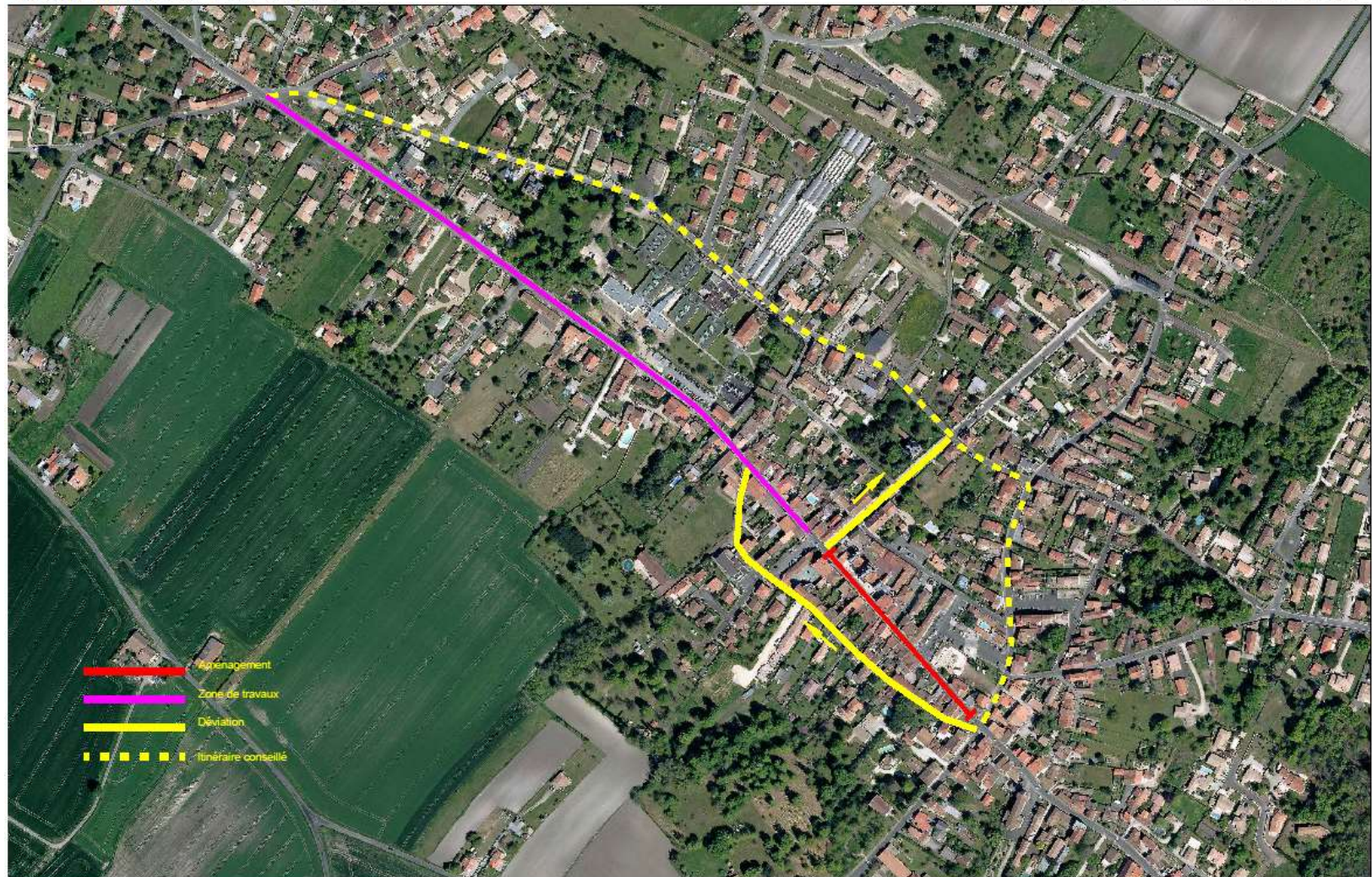



RD14e1-RD145 Aménagement Av Darcy et Rue C.Hervé Commune d'ETAULES

PHASE 3

prévision de travaux: mars 2019





RD14e1-RD145 Aménagement Av Darcy et Rue C.Hervé Commune d' ETAULES

PHASE 4
prévision de travaux: avril 2019





RD14e1-RD145 Aménagement Av Darcy et Rue C.Hervé
Commune d'ETAULES

PHASE 5

prévision de travaux: mai et juin 2019

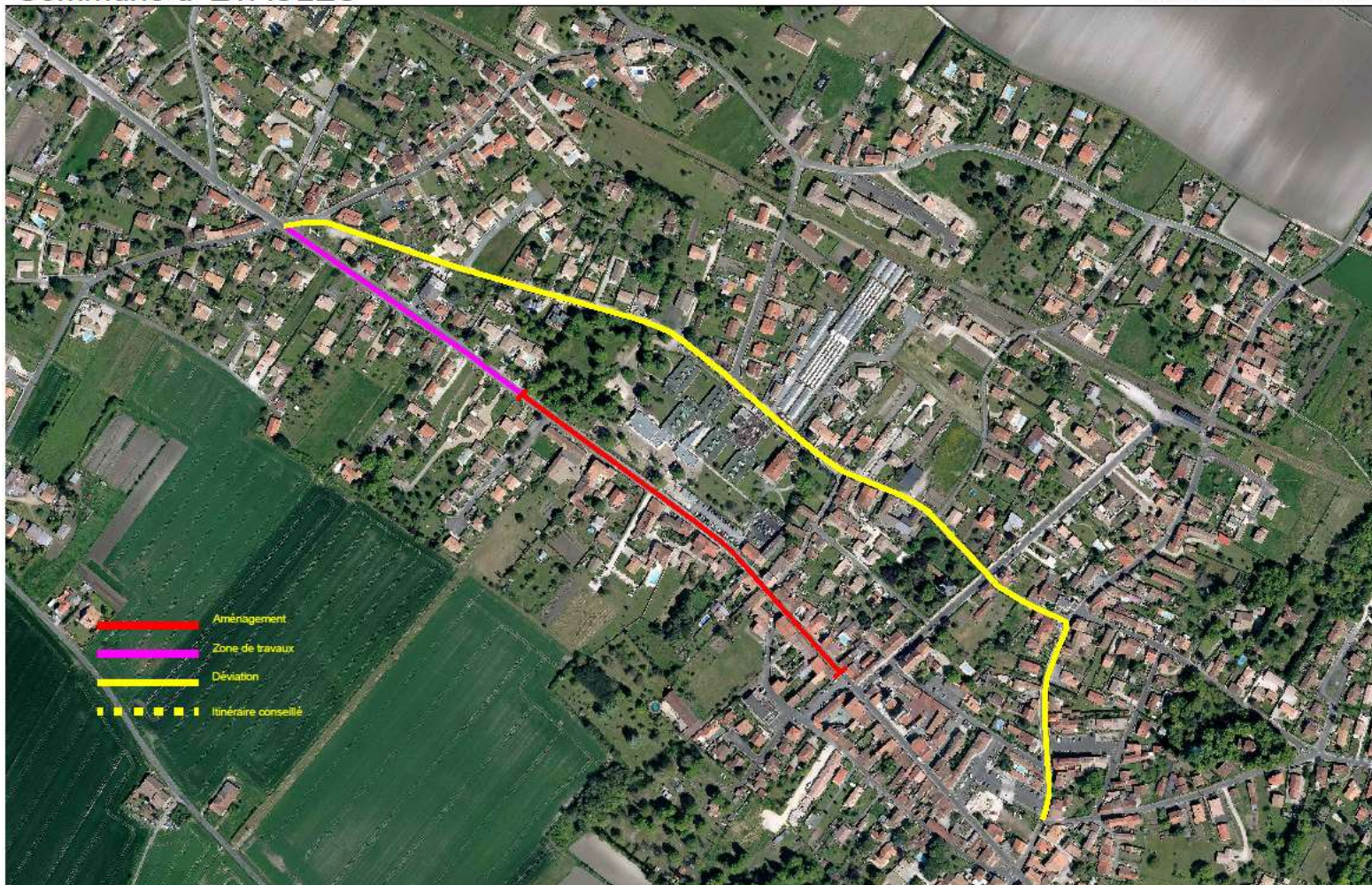



INTERVENANTS



Maitrise d'Ouvrage :

Département de la Charente Maritime

Maitrise d'Oeuvre :

Département de la Charente Maritime

Direction des Infrastructures

Agence de Marennes

Interlocuteur : M Patrick Moriamez

Entreprise :

Eurovia – Agence de Royan

Interlocuteur : M Perinet Etienne (Conducteur de travaux)

M Cyril Birot (Chef de Chantier)

